



MINISTERSTVO ZEMĚDĚLSTVÍ

Změny v LPIS

v souvislosti s novou SZP a novelou zákona o zemědělství



Zemědělské kultury

Zemědělské kultury do 31. 12. 2014		Zemědělské kultury od 1. 1. 2015	
Název	Zkratka	Název	Zkratka
Orná půda	R	Standardní orná půda	R
÷	÷	Úhor	U
Travní porost - ostatní	TO	Travní porost	G
Travní porost - stálá pastvina	TSP	Trvalý travní porost	T
Vinice	V	Vinice	V
Chmelnice	C	Chmelnice	C
Sad	S	Sad	S
Školka	K	Školka	K
Porost rychle rostoucích dřevin	D	Rychle rostoucí dřeviny	D
÷	÷	Jiná trvalá kultura	J
Rybník	B	Rybník	B
Zalesněná půda	L	Zalesněná půda	L
Jiná kultura	O	Jiná kultura	O
Zelinářská zahrada	Z		
÷	÷	Mimoprodukční plocha	M



Půdní blok X díl půdního bloku

- PB
 - 4 druhy (Z, B, L, E)
 - minimální výměra (ne pro E)
 - bez uživatele
 - limit pro DPB
- DPB
- Zbytková plocha (deklarovatelná v žádosti)
- EVP
 - bez uživatele



Vztah PB – DPB - Zb

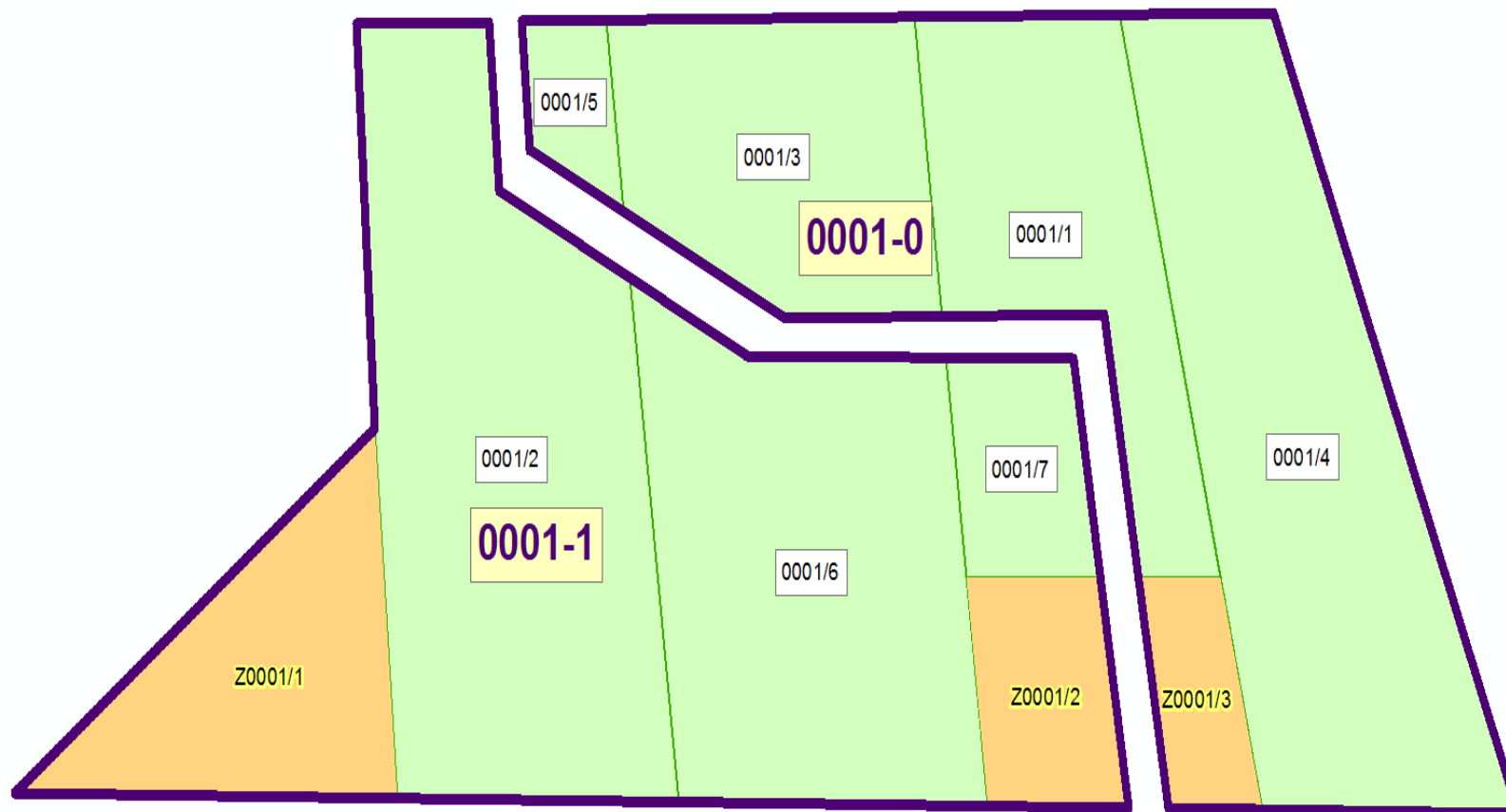

Ekologicky významné prvky (EVP)

- Krajinotvorný sad
- Krajinné prvky
 - *mez,*
 - *terasa,*
 - *travnatá údolnice,*
 - *skupina dřevin,*
 - *stromořadí,*
 - *solitérní dřevina*
 - *příkop,*
- Zalesněná půda (needitovatelné, vrstva)
- Porost RRD (kopie DPB)
- (Úhor)

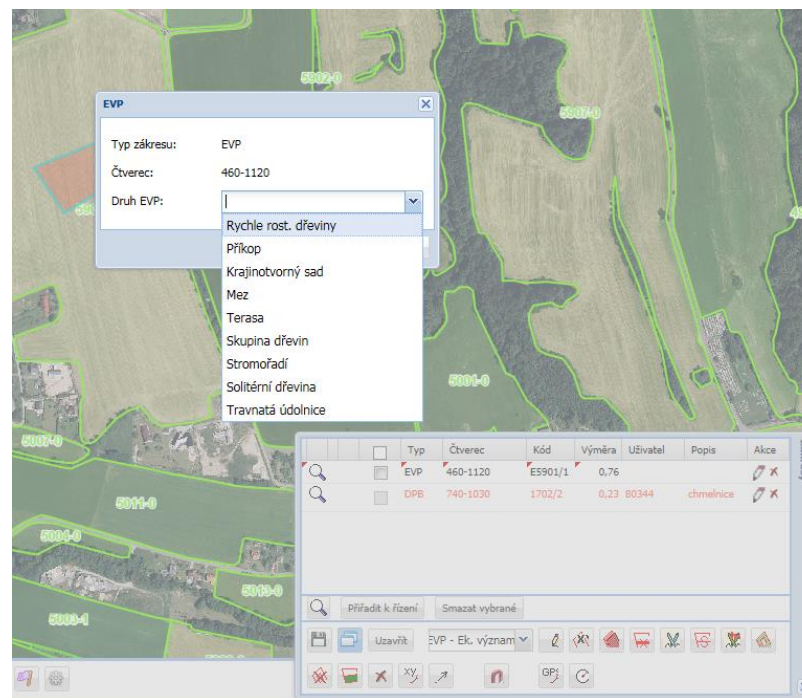

EVP „zemědělské“

- RRD, E L
- krajinotvorný sad
- DPB (D, L, J)
- PB (Z, L)

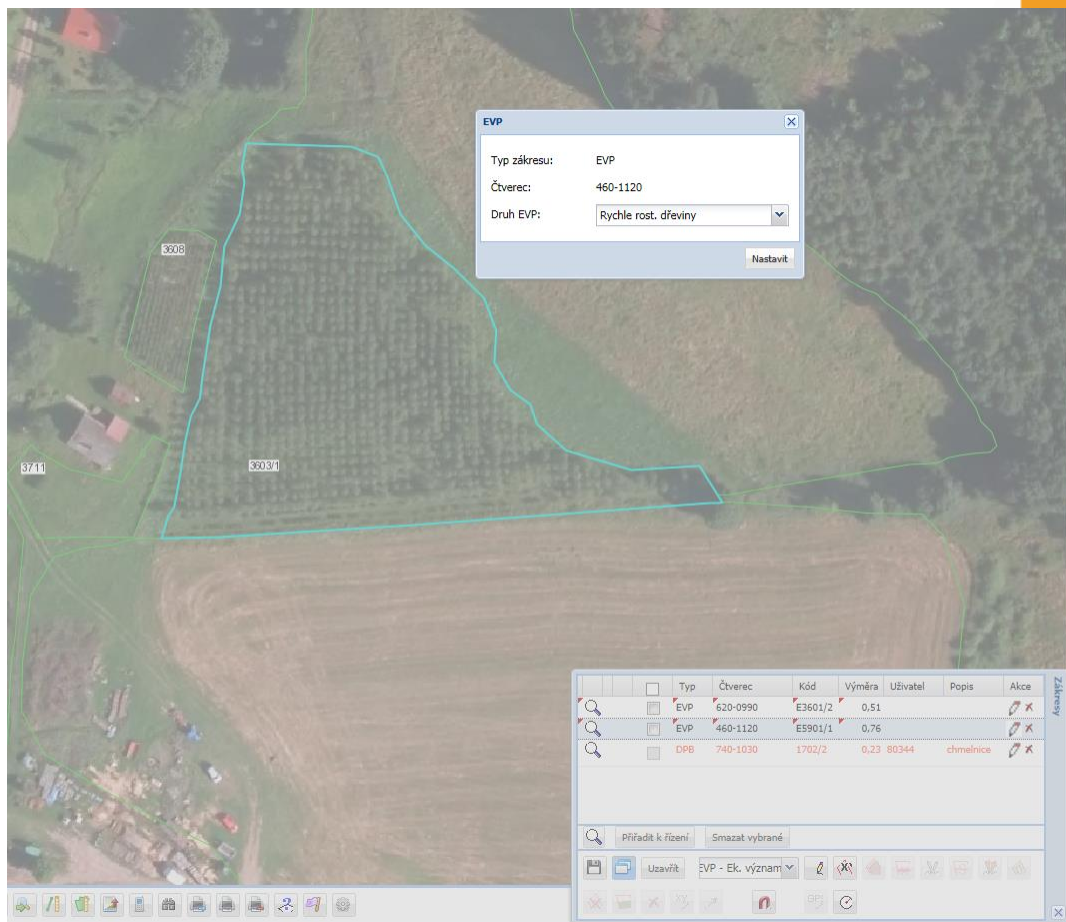

Vztah PB – (DPB/Zb) - EVP



Vztah PB – (DPB/Zb) - EVP

- uživatel okolních DPB není uživatelem plochy pod EVP



„Přilehlé KP“

- KP mimo PB druhu zemědělský, ale dotýkají se částí hranice PB typu zemědělský
- Podmínka: musí být uvnitř PB druhu ekologicky významný prvek (bez ohledu na výměru)
- DPB s kulturou M (výměra > 100 m² + uživatel)



Plocha využívaná v ekologickém zájmu (=EFA)

- Neevidované v LPIS – deklarované jen v žádosti (souvrat', úhor, meziplodiny, plodiny vážící N)
- Povinně evidované v LPIS – stabilní (pravidlo 3 let):
 - Krajinné prvky
 - RRD
 - Zalesněná půda
- EFA - objektivně: povinnost členského státu mít evidenci všechny stabilní potenciální EFA
- EFA - subjektivně: deklarovatelné žadatelem v žádosti (*„mít k dispozici“, min. 100 m², KP přilehlé k orné půdě žadatele*)

„Přilehlé“ KP v ekologickém zájmu

- Přilehlé k DPB s kulturou R, U nebo G
- Posuzování přilehlosti:
 - neliniové (solitérní dřevina, skupina dřevin, travnatá údolnice) -> **dotyk**
 - liniové (mez, stromořadí, terasa, příkop) ->

4) Příkop, mez, stromořadí nebo terasu lze považovat za krajinný prvek uvedený v bodě 2, pouze v části, která má společnou hranici s přiléhajícím dílem půdního bloku. Zároveň nelze použít příkop, mez, stromořadí nebo terasu, který k dílu půdního bloku přiléhá pouze svou kratší stranou.

(5) V případě krajinného prvku mez, stromořadí nebo terasa lze vyhradit v ekologickém zájmu pouze část, která se dotýká dílu půdního bloku s kulturou orná půda a to v maximální započitatelné šíři 15 metrů od hranice dílu půdního bloku, ke kterému přiléhá.

Příležitost KP

- **Podmínka společné hranice**

- nárok na topologickou čistotu dat, společná hranice musí být „společná“ – totožná i v LPIS. Všechny lomové body hranice DPB i EVP (PB druhu ekologicky významný prvek a případně i DPB s kulturou M) musí být identické.
- V ekologickém zájmu lze využít jen plochu „za“ společnou hranicí.
- *V případě, že mezi hranicí DPB a částí meze se nachází nezpůsobilá plocha (např. stavba), tak v této části mez nepřiléhá k DPB a v této části ji není možné využít v ekologickém zájmu. Obdobně pokud mezi hranicí DPB a mezí je cesta, která je nezpůsobilá, tak i v LPIS hranice mezi DPB a mezí není společná. Tuto mez nelze využít v ekologickém zájmu.*

- **Podmínka příležitosti delší stranou** = prvek nesmí přiléhat kratší stranou.

- V LPIS implementována funkcionalita hlídající poměr délky společné hranice a obvodu prvku, na základě čehož bude vyhodnoceno, zda prvek je přilehlý kratší či delší stranou.

- **Podmínka maximální započitatelné šířky:**

- důvod: nelimitované rozměry KP mez, stromořadí a terasa.
- maximální započitatelná šířka 15 m od společné hranice pro prvky, které jsou širší než 15 m.
- *Např. z KP mez, která je široká cca 20 m bude moci být využita v ekologickém zájmu pouze plocha o šířce 15 m od začátku do konce úseku společné hranice. Příkop už ze své definice v NV LPIS může mít maximální přípustnou šířku 6 m.*

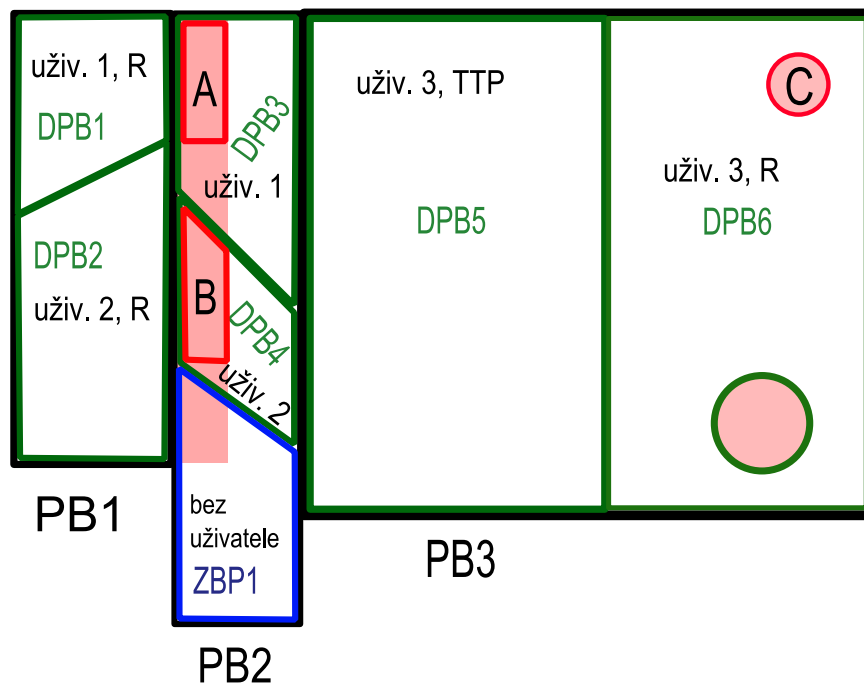

DPB1, DPB 3 - díly PB evidované na uživatele 1

DPB2, DPB 4, DPB 6 - díly PB evidované na uživatele 2

A plocha EVP vymezená v ekologickém zájmu, deklarovatelná v rámci žádosti uživatele 1

B plocha EVP vymezená v ekologickém zájmu, deklarovatelná v rámci žádosti uživatele 2

C plocha EVP vymezená v ekologickém zájmu, deklarovatelná v rámci žádosti uživatele 3

plocha EVP vymezená v ekologickém zájmu

plocha EVP nad 0,05 ha vymezená v ekologickém zájmu, mimo DPB uživatele 3, nelze deklarovat v žádosti

Integrace LPIS s registrem vinic

- kromě dosavadní vazby 1:1 je nově povolena i vazba 1:N (1 vinice v registru vinic : N DPB v LPIS)
- zamítnutí auditu ÚKZÚZ nezpůsobuje zamítnutí návrhu DPB
- „přepárování“ DPB v čase (bez nutnosti procesu aktualizace DPB)
- Osázená plocha vinice: 1 řízení spolu s aktualizací EP

Číselník plodin

Administrace číselníků plodin do žádosti o dotace

Gimunová Tereza

Opatření		EPH	SR	Greening																					
Centrální číselník plodin					14.01.2015																				
id	Od	Do	ov. druh	keř/strom	Kultura	Název	A1-ROP	A1-RZ	A2-O	A2-Z	A	C	EZ-IS	EZ-O5	EZ-RZB	EZ-RTS	EZ-ROP	PO-IS	PO-O5	PO-RZB	PO-RTS	PO-ROP	A1-SI		
359	01.11.2014	---			R	Čekanka salátová	X	✓	X	✓	X	✓	X	X	✓	X	X	X	X	X	✓	X	X	X	
360	01.11.2014	---			R	Červený kořen (hadí mord port...	X	✓	X	X	X	X	X	X	✓	X	X	X	X	X	✓	X	X	X	
403	01.11.2014	---			R	Endivie (štěrbák) eskariol	X	✓	X	X	X	X	X	X	✓	X	X	X	X	X	✓	X	X	X	
418	01.11.2014	---			R	Jakon	X	X	X	X	X	X	X	X	X	X	X	X	X	X	X	X	X	X	
399	01.11.2014	---			R	Salát	X	✓	X	✓	X	✓	X	X	✓	X	X	X	X	X	✓	X	X	X	
368	01.11.2014	---			R	Chřest	X	✓	X	✓	X	✓	X	X	✓	X	X	X	X	X	✓	X	X	X	
372	01.11.2014	---			R	Kozlíček	X	✓	X	X	X	X	X	X	✓	X	X	X	X	X	✓	X	X	X	
377	01.11.2014	---			R	Lilek vejcoplodý (baklažán)	X	✓	X	X	X	✓	X	X	✓	X	X	X	X	X	✓	X	X	X	
385	01.11.2014	---			R	Paprika	X	X	X	✓	X	✓	X	X	✓	X	X	X	X	X	✓	X	X	X	
392	01.11.2014	---			R	Rajče	X	✓	X	✓	X	X	X	X	✓	X	X	X	X	X	✓	X	X	X	
373	01.11.2014	---			R	Kukuřice cukrová	X	X	X	✓	X	✓	X	X	X	X	X	X	X	X	X	X	X	X	
374	01.11.2014	---			R	Kukuřice pukancová	X	X	X	X	X	X	X	X	X	X	X	X	X	X	X	X	X	X	
378	01.11.2014	---			R	Mangold	X	✓	X	X	X	X	X	X	✓	X	X	X	X	X	✓	X	X	X	
397	01.11.2014	---			R	Řepa salátová	X	✓	X	✓	X	✓	X	X	✓	X	X	X	X	X	✓	X	X	X	
402	01.11.2014	---			R	Špenát	X	✓	X	✓	X	✓	X	X	✓	X	X	X	X	X	✓	X	X	X	
354	01.11.2014	---			R	Celer bulvový	X	✓	X	✓	X	✓	X	X	✓	X	X	X	X	X	✓	X	X	X	
355	01.11.2014	---			R	Celer naťový	X	X	X	X	X	X	X	X	✓	X	X	X	X	X	✓	X	X	X	
356	01.11.2014	---			R	Celer řapíkatý	X	X	X	X	X	X	X	X	✓	X	X	X	X	X	✓	X	X	X	
365	01.11.2014	---			R	Fenykl	X	X	X	X	X	X	X	X	✓	X	X	X	X	X	✓	X	X	X	
18	01.11.2014	---			R	Kopr vonný	X	X	X	X	X	X	X	X	✓	X	X	X	X	X	✓	X	X	X	
382	01.11.2014	---			R	Mrkev	X	X	X	X	X	X	X	X	✓	X	X	X	X	X	✓	X	X	X	
387	01.11.2014	---			R	Pastináček	X	X	X	X	X	X	X	X	✓	X	X	X	X	X	✓	X	X	X	
389	01.11.2014	---			R	Petržel kořenová	X	X	X	X	X	X	X	X	✓	X	X	X	X	X	✓	X	X	X	
390	01.11.2014	---			R	Petržel naťová	X	X	X	X	X	X	X	X	✓	X	X	X	X	X	✓	X	X	X	
438	01.11.2014	---			R	Zelenina miřkovitá (více druhů)	X	X	X	X	X	X	X	X	X	X	X	X	X	X	X	X	X	X	
394	01.11.2014	---			R	Reveň	X	X	X	X	X	X	X	X	✓	X	X	X	X	X	✓	X	X	X	
616	01.11.2014	---			R	Roketa setá (Rukola)	X	✓	X	X	X	X	X	X	✓	X	X	X	X	X	✓	X	X	X	
379	01.11.2014	---			R	Meloun cukrový	X	✓	X	X	X	X	X	X	✓	X	X	X	X	X	✓	X	X	X	
380	01.11.2014	---			R	Meloun vodní	X	✓	X	✓	X	✓	X	X	✓	X	X	X	X	X	✓	X	X	X	

Editace údajů

+

Od: 01.11.2014 Do: ---

Zavřít

Číselník plodin

Administrace číselníků plodin do žádostí o dotace

Opatření EPH SR Greening

EFA Mezplodiny 14.01.2015 +

	id	Od	Do	ov. druh	keř/strom	Kultura	Název
	30001	01.11.2014	---				Jetel nachový (inkarnát)
	30002	01.11.2014	22.04.2015			R	Čirok zrnový
	30003	01.11.2014	---				Ředkev olejná
	30004	01.11.2014	---				Lesknice kanárská
	30005	01.11.2014	---				Sléz krmný
	30006	01.11.2014	---				Svazenka vratičolistá
	30007	01.11.2014	---				Bér vlašský
	30008	01.11.2014	---				Koriandr setý
	30009	01.11.2014	---				Lupina žlutá
	30010	01.11.2014	---				Pelůška (hrách setý rolní)
	30011	01.11.2014	---				Vikev panonská
	30012	01.11.2015	---			R	Pohanka obecná
	30013	01.11.2014	---				Proso seté
	30014	01.11.2014	---				Žito trsnaté (lesní)
	30015	01.11.2014	---				Slunečnice roční
	30016	01.11.2014	---				Řepka olejná
	30017	01.11.2014	---				Hořčice bílá
	30018	01.11.2014	---				Lnička setá
	30019	01.11.2015	---			R	Krambe habešská
	30020	01.11.2014	---				Světlice barvišská (saflor)
	30021	01.11.2014	---				Mastiňák habešský
	30022	01.11.2014	---				Jílek mnohokvětý
	30023	01.11.2014	---				Jílek vytrvalý
	30024	01.11.2014	---				Kostřava červená
	30025	01.11.2014	---				Srha laločnatá

Administrace číselníků plodin do žádostí o dotace

Opatření EPH SR Greening

+

	Plodina dotační	Plodina EPH	Platnost od	Platnost do
	Červený kořen (hadí mord portugals...	Černý kořen (hadí mord španělský)	01.11.2014	---
	Endivie (štěrbák) eskariol	Endivie (štěrbák) eskariol	01.11.2014	---
	Jakon	Jakon	01.11.2014	---
	Salát	Salát ledový	01.11.2014	---
	Salát	Salát římský	01.11.2014	---
	Salát	Salát listový	01.11.2014	---
	Salát	Salát hlávkový	01.11.2014	---
	Chřest	Chřest	01.11.2014	---
	Kozlíček	Kozlíček	01.11.2014	---
	Lilek vejcoplodý (baklažán)	Lilek vejcoplodý (baklažán)	01.11.2014	---
	Paprika	Paprika zeleninová	01.11.2014	---
	Paprika	Paprika kořeninová	01.11.2014	---
	Rajče	Rajče indeterminantní	01.11.2014	---
	Rajče	Rajče determinantní	01.11.2014	---
	Kukuřice cukrová	Kukuřice cukrová	01.11.2014	---
	Kukuřice pukancová	Kukuřice pukancová	01.11.2014	---
	Mangold	Mangold	01.11.2014	---
	Řepa salátová	Řepa salátová	01.11.2014	---
	Špenát	Špenát	01.11.2014	---
	Salát bukový	Salát bukový	01.11.2014	---



Zákaz rozorání a změny kultury ECT

- vrstva v LPIS
- není vázáno na celý DPB
- podrobné údaje - > důvod zákazu
- vázáno na plochu, ne na uživatele!
- výjimka EZ po dobu EZ (po ukončení EZ -> obnova T)

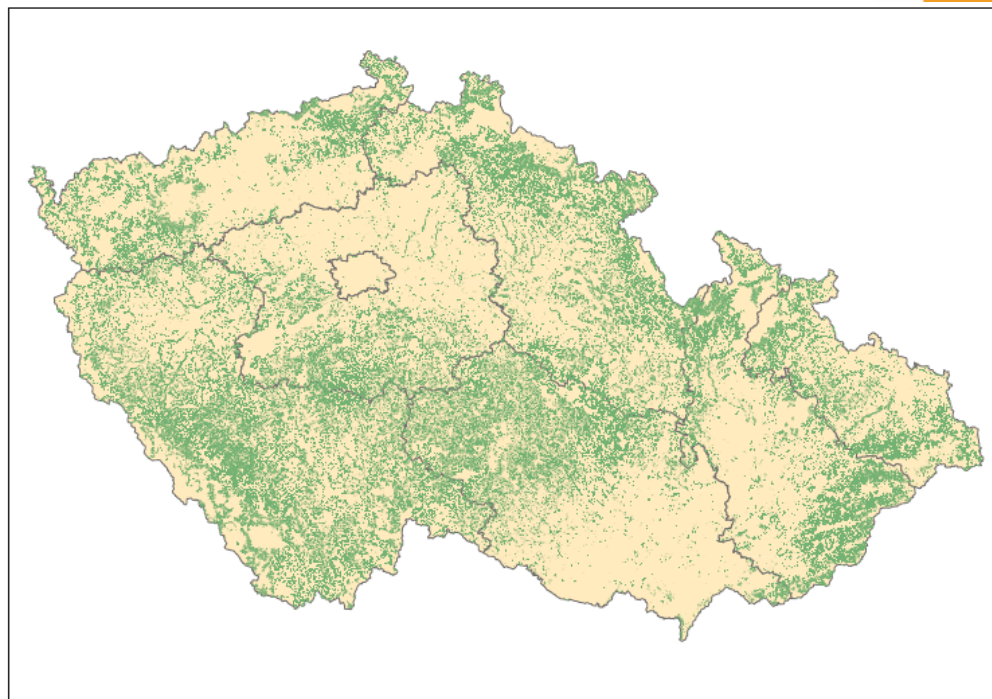

Zachování „národního“ poměru T a ZP

- v LPIS větší kontrola zaměřená na přeměněné plochy T a nejen na aktuálního uživatele



Elektronické ohlášení

§ 3g (13)

Ohlášení změny je možno podat též v elektronické podobě prostřednictvím elektronické aplikace Fondu, ke které zřídí Fond přístup na požádání. Žádost o provedení změny podaná prostřednictvím elektronické aplikace Fondu přístupné způsobem umožňujícím dálkový přístup nevyžaduje podepsání uznávaným elektronickým podpisem.

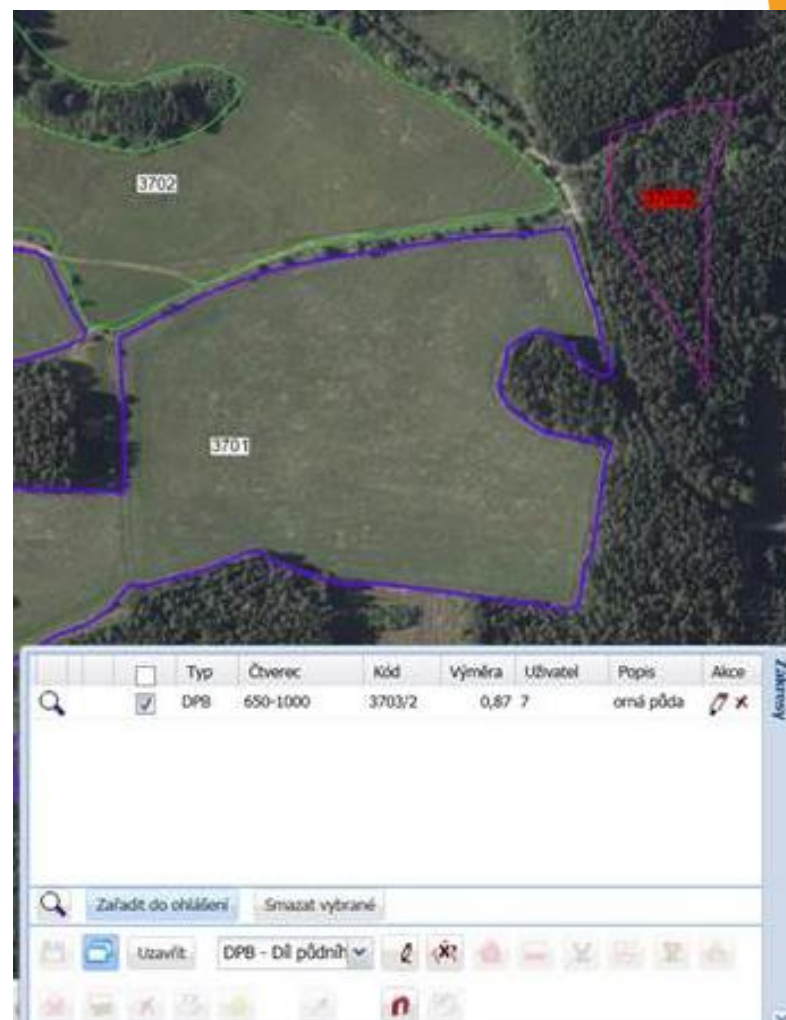

Elektronické ohlášení

Nové ohlášení

Agenda: EPU
Uživ. označení: 20150115/0840
Popis:

Potvrdit

Přidat záskry k ohlášení

Agenda: EPU
Přidat ohlášení: Nové
Datum účinnosti: 16.01.2015

Pokračovat

Typ	Číslec	Kód	Výměra	Uživatel	Popis	Alice
<input checked="" type="checkbox"/>	DPB	650-1000	3703/2	0,87-7	orná půda	

Zařadit do ohlášení Smazat vybrané

Uzavřít DPB - Dle půdního

u7 20150115... 3703/2

Spisová značka:
Označení: 20150115/0840
Agenda: EPU
Místní příslušnost: Farmaři
Stav: Rozpracováno
Důvod: Elektronické ohlášení uživatele
Popis:

DPB Tisky

Z	Zs-kód	ID uř.	Ků.	Vým(ha)	Dot. uř.
<input checked="" type="checkbox"/>	3703/2	7	R	0,87	16.01.15

Typ	Číslec	Kód	Výměra	Uživatel	Popis	Alice
-----	--------	-----	--------	----------	-------	-------

Zařadit do ohlášení Smazat vybrané

Uzavřít DPB - Dle půdního

Odeslat SZIF

Odeslat SZIF

Opravdu chcete ohlášení odeslat na SZIF?

Ano No

Děkuji za pozornost

